

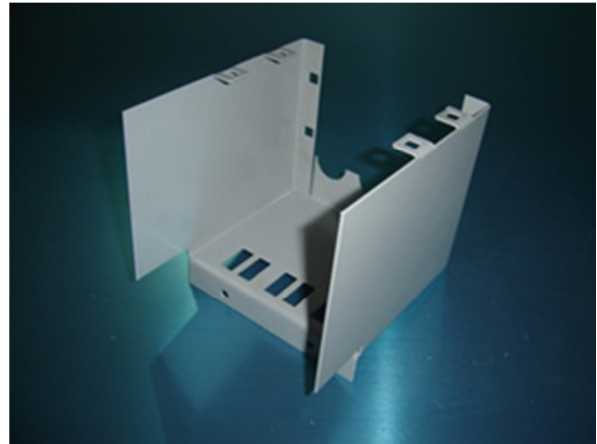

DOBRA E CALANDRAGEM

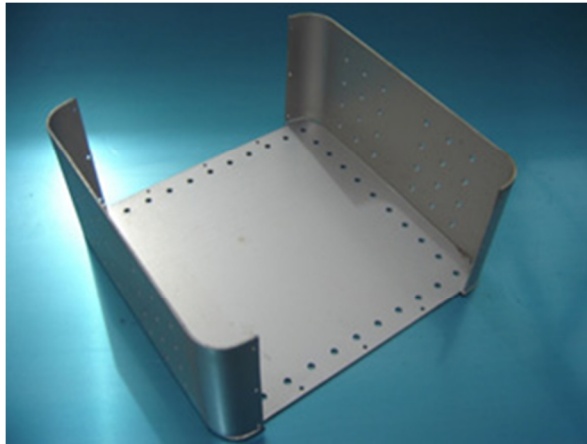

CALANDRAGEM:

Possuímos calandras de diversos tamanhos e capacidades para atender a demanda de peças pequenas e medias.

Capacidade:

Espessura máxima

1/2 " máxima para largura de 1000 mm para aço 1010/1020

3/16" máxima para largura de 2000 mm para aço 1010/1020 / Inox

1/8" máxima para largura 3000 mm para aço 1010/1020 / Inox

Diâmetro Máximo de 2 m limitado ao peso da chapa < 500Kg

Diâmetro mínimo de 80 mm, considerando-se que para esta medida a chapa não poderá ter espessura maior do que 1,5mm e comprimento maior que 800 mm





DOBRA E CALANDRAGEM

